Ceiling light type - CLT-01

Item Height: 8.2 CM	სანათის სიმაღლე: 8.2 სმ
Item Length: 7.5 CM	სანათის სიგანე: 7.5 სმ
Item Width: 7.5 CM	სანათის სიგანე: 7.5 სმ
Item Weight: 0.485 kg	სანათის წონა: 0.485 კგ
Type of light source : LED	ნათურის წყარო: LED
Power consumption,W: 12W	ენერგიის მოხმარება,W: 12W
CCT,K: 3000 K	ნათების ფერი: 3000 K
Input Voltage, V: 220-240V, 50HZ	ძაბვა, V: 220-240V, 50HZ
IP Code: IP40	IP კოდი: IP40
Case material: Aluminium	მასალა: ალუმინი
Color: Black 9005	ფერი: შავი 9005

ხედი გეგმაზე
VIEW ON THE FLOOR

ბეტონის ზედაპირი - C.T- 03
CONCRETE SURFACE - C.T- 03

აკვაპანელის ფილა - C.T- 01
AQUAPANEL BOARD - C.T- 01

თაბაშირბოჭკოს ფილა - C.T- 02
GYPSUM BOARD - C.T- 02

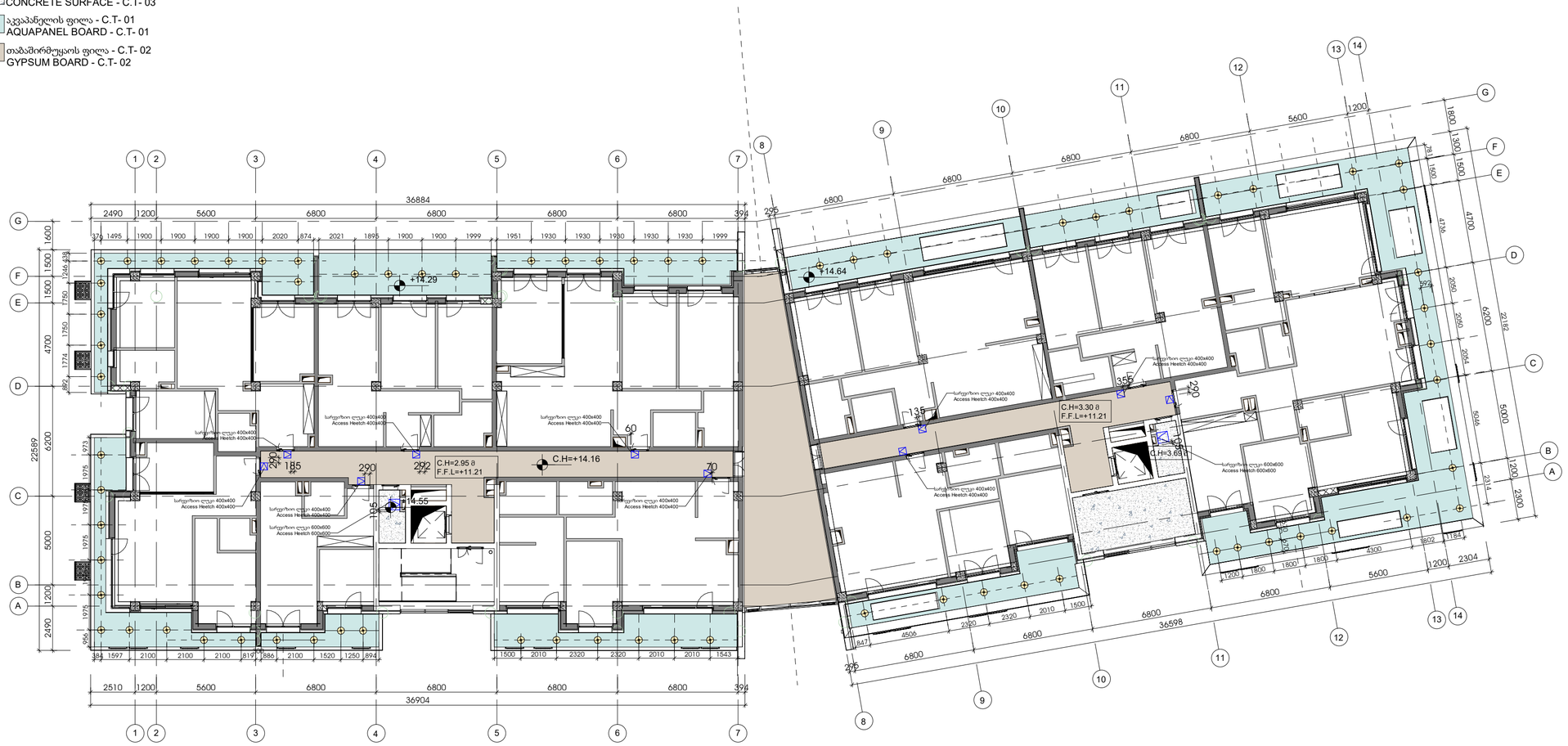

შპს "არტსტუდიო პროექტი"
Artstudio Project Ltd
#3 Z.Sakandelidze Str. 0179 Tbilisi,georgia
T +995 32.915254
info@artstudio.ge

სტრუქტურული ნაწილის პონსულტანი
Structural Consultant
Cubicon
T +995 591 116 444
info@cubicon.ge
www.cubicon.ge

მეწ პონსულტანი
MEP Consultant
Meppers
T +995 32 2 23 48 48
info@meppers.com
meppers.com

სახანძრო უსაფრთხოების პონსულტანი
FLS Consultant

შპს "დიაი გრუპი"
Dc group LTD
T +995 577 77 65 26
dcgroup2018.info@gmail.com

ლანდშაფტის დიზაინი
Landscape Design
Openfabric
T +31(0)6 193 079 38
open@openfabric.eu
www.openfabric.eu

დამკვეთი
CLIENT
თბილისი ჰილსი
Tbilisi Hills
T +995 577 402 402
+995 599 999 904
sales@tbilisihills.com
www.tbilisihills.com

შენიშვნები
NOTES:

პროექტის სახელწოდება
PROJECT NAME

THREE RESIDENTAL BUILDINGS AND COMMERCIAL BUILDING IN TBILISI HILLS

აღგილმდებარეობა
PROJECT LOCATION

გარდაბანი, სოფელი თელეთი
ს.კ.:81.03.16.187, 81.03.16.188, 81.03.16.190

GARDABAN, TELETI VILLAGE
C.D.:81.03.16.187, 81.03.16.188, 81.03.16.190

ფაზა PHASE	სექტორი SECTOR
დეტალური <DD> DETAILED	საცხოვრებელი RESIDENTIAL

სიტუაციური სქემა:
KEY PLAN

No.	Date	Issued by
R001	12.09.24	L.V
R002	03.10.24	D.T

პროექტის № PROJECT NUMBER	RFP/2021/19918
თარიღი DATE:	04.10.2024
დახატა DRAWN BY	L.V
შეამოწმა CHECKED BY	O.S

სათაური
TITLE

გეგმა +11.21ნიშნულზე ჭერების მარკირებით

PLAN ON +11.21 LEVEL- CEILING MARKINGS

A-127 B - 1

A2 1 : 200